

DETALHE 2  
SEM ESCALA

CAMADAS DO CALÇAMENTO

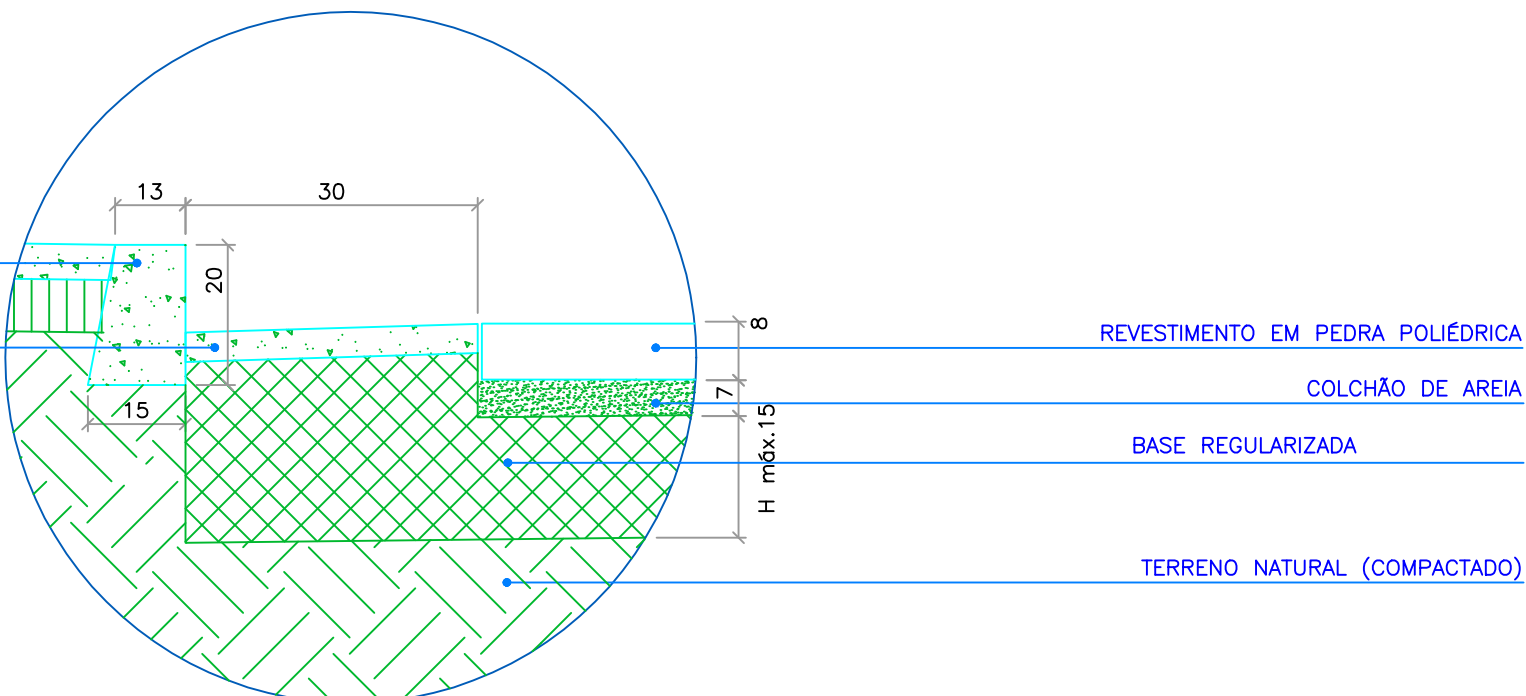

DETALHE 1  
SEM ESCALA

DETALHES DO CALÇAMENTO

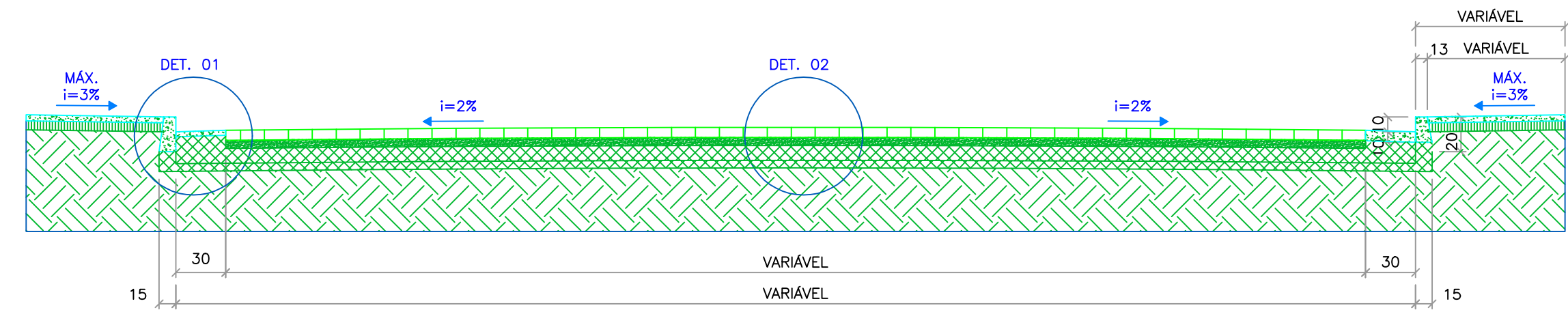

SEÇÃO BÁSICA DAS VIAS  
ESCALA 1:50

LEGENDA:	
	COLCHÃO DE AREIA - 7cm
	BASE REGULARIZADA H. máxima - 15cm
	TERRENO NATURAL
	REGULARIZAÇÃO SOB PASSEIO PÚBLICO

MORRO DOS PRESTES 1						
Área De Regularização(m²)	Passeio (m²)	Meio-fio (m.l)	Travessão (m.l)	Sarjeta 30cm(m²)	Largeza média (m.l)	Área de Rolamento(m²)
500,00	0,00	200,00	20,00	60,00	5,00	500,00

OBS.: medidas em cm

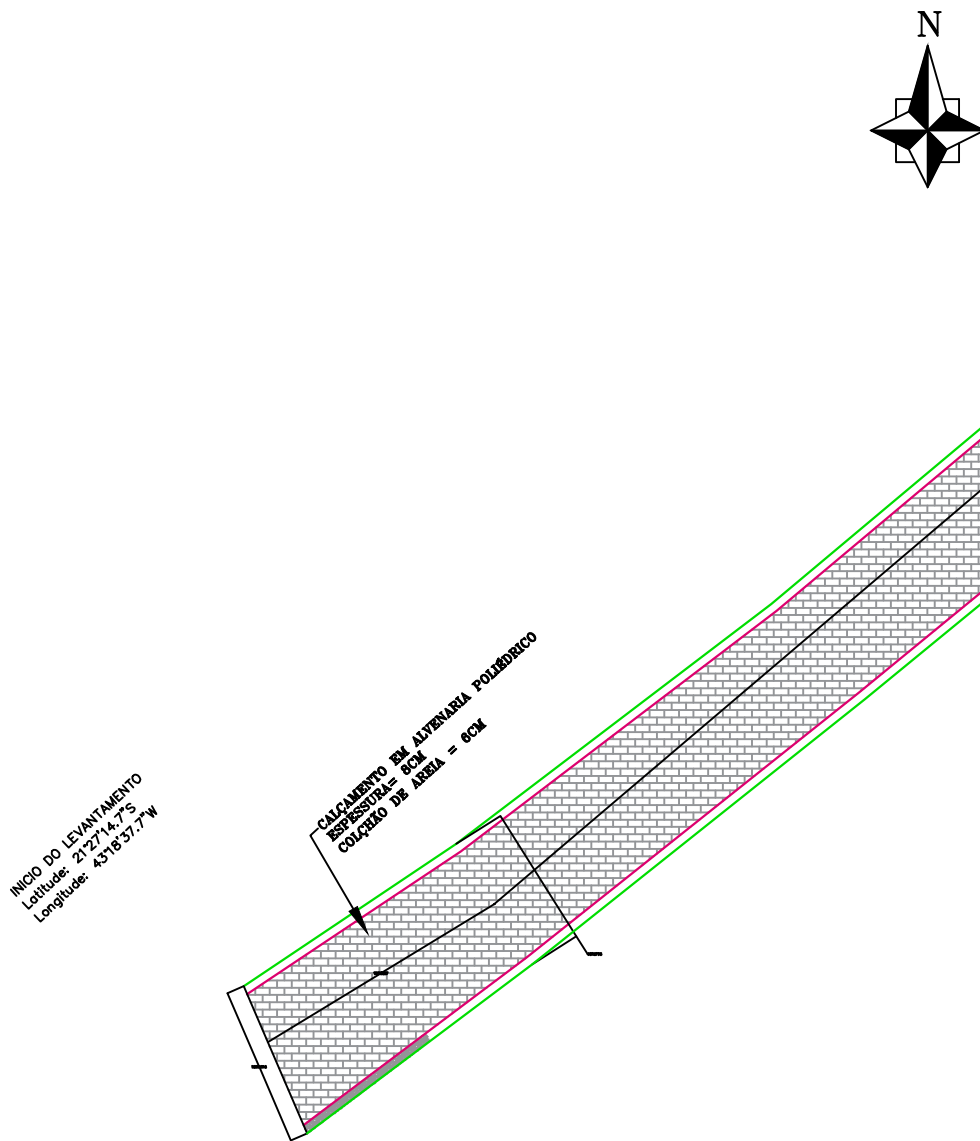
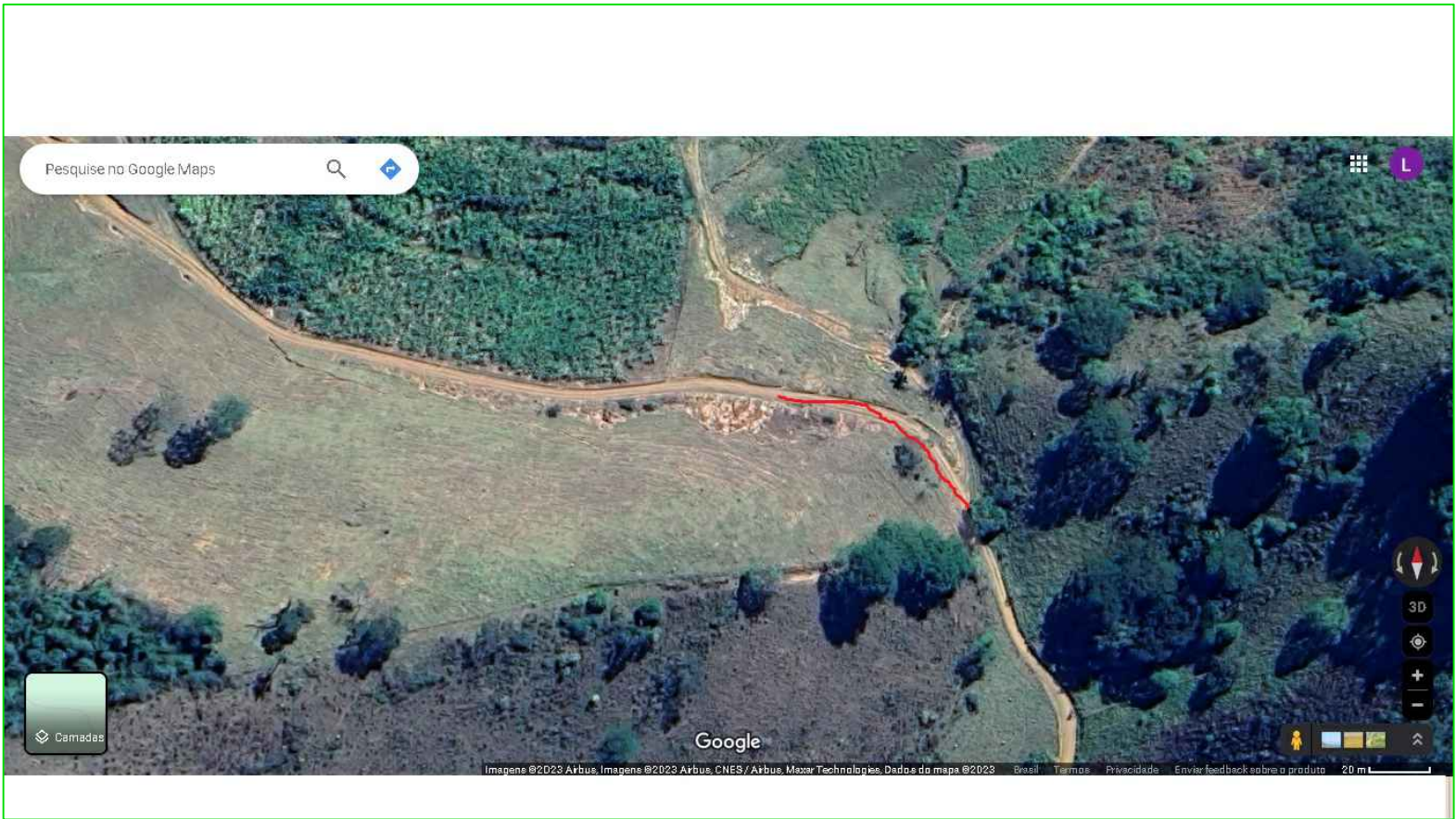

LEGENDA:	
	ÁREA DE CALÇAMENTO e=10 A 15cm
	SARJETA A EXECUTAR (PELO CONVÊNIO)
	MEIO FIO À EXECUTAR (PELO CONVÊNIO)
	RAMPAS ACESSÍVEIS TIPO "D" DA NBR9050

OBS.: medidas em cm

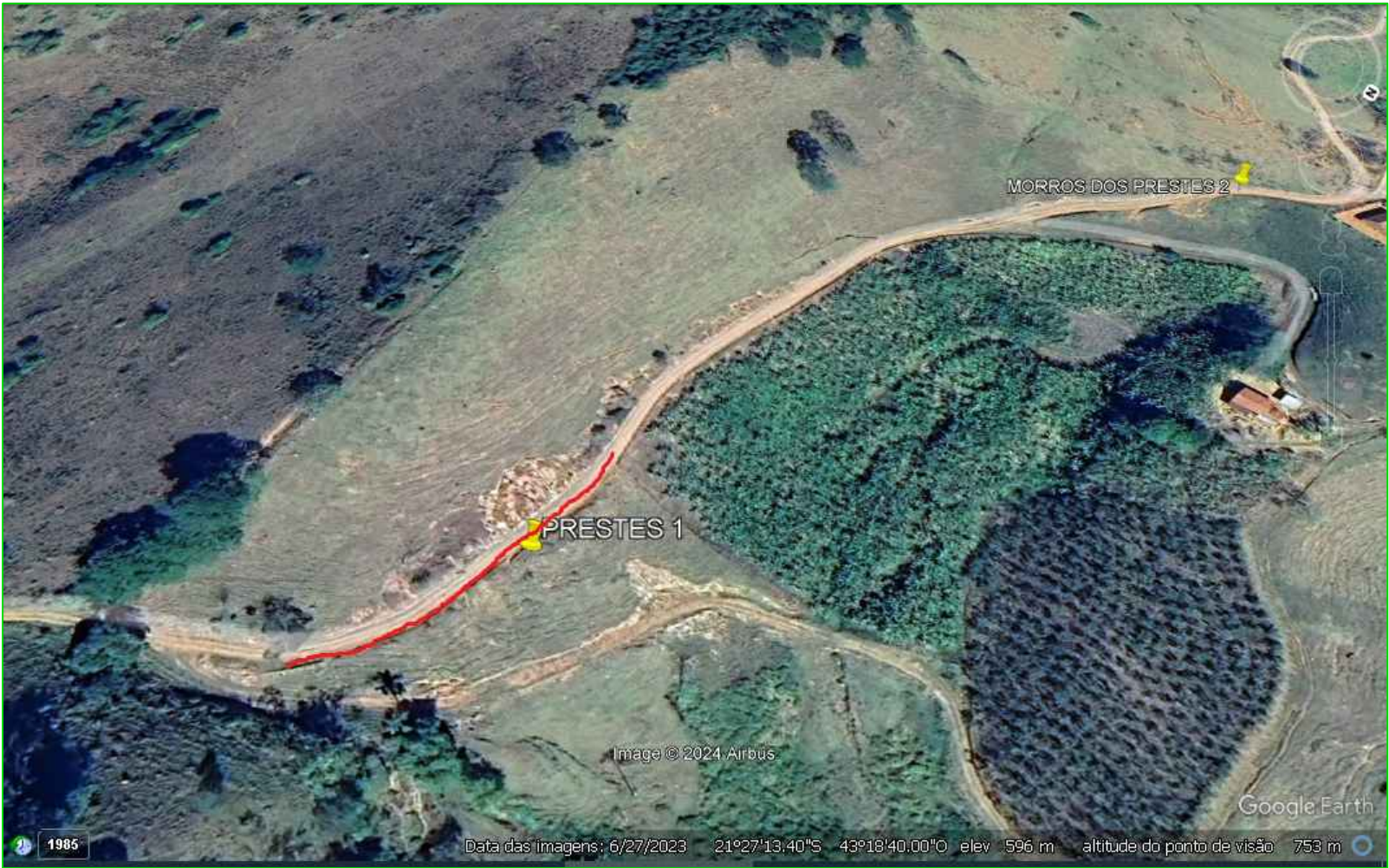

PARA USO DA PREFEITURA MUNICIPAL	Responsável Técnico		CREA 203.460/D	INDICADOR
	LUIZ FERNANDO DOS SANTOS RESENDE Engenheiro Civil			
	Proprietário/Prefeitura Municipal		CPF	
	GILMAR APARECIDO REZENDE DE CASTRO Prefeito do município de PAU – MG		526.538.896–68	
	Título		Esc.	
	Projeto de Calçamento de Via Pública			
	Uso			
	Via Pública			
	Conteúdo			
	Planta da Via e Detalhes Executivos			
DADOS DO PROJETO BÁSICO	Endereço		Data	INDICADOR
	Vias Públicas–Município de Pau – MG ( COMUNIDADE DOS PRESTES)		11/06/2024	
	Áreas:		Folha	
	VIDE QUADRO DE ÁREAS		01/01	